

→ La mallette du nouveau médecin

La problématique

Comment attirer et garder de nouveaux pros de la santé à Pionsat ?

Les constats/ les usages :

- Ils sont souvent originaires de la région mais pas seulement....
- Ils viennent souvent du CRF
- Des stagiaires qui ne restent pas (tous) sur le territoire

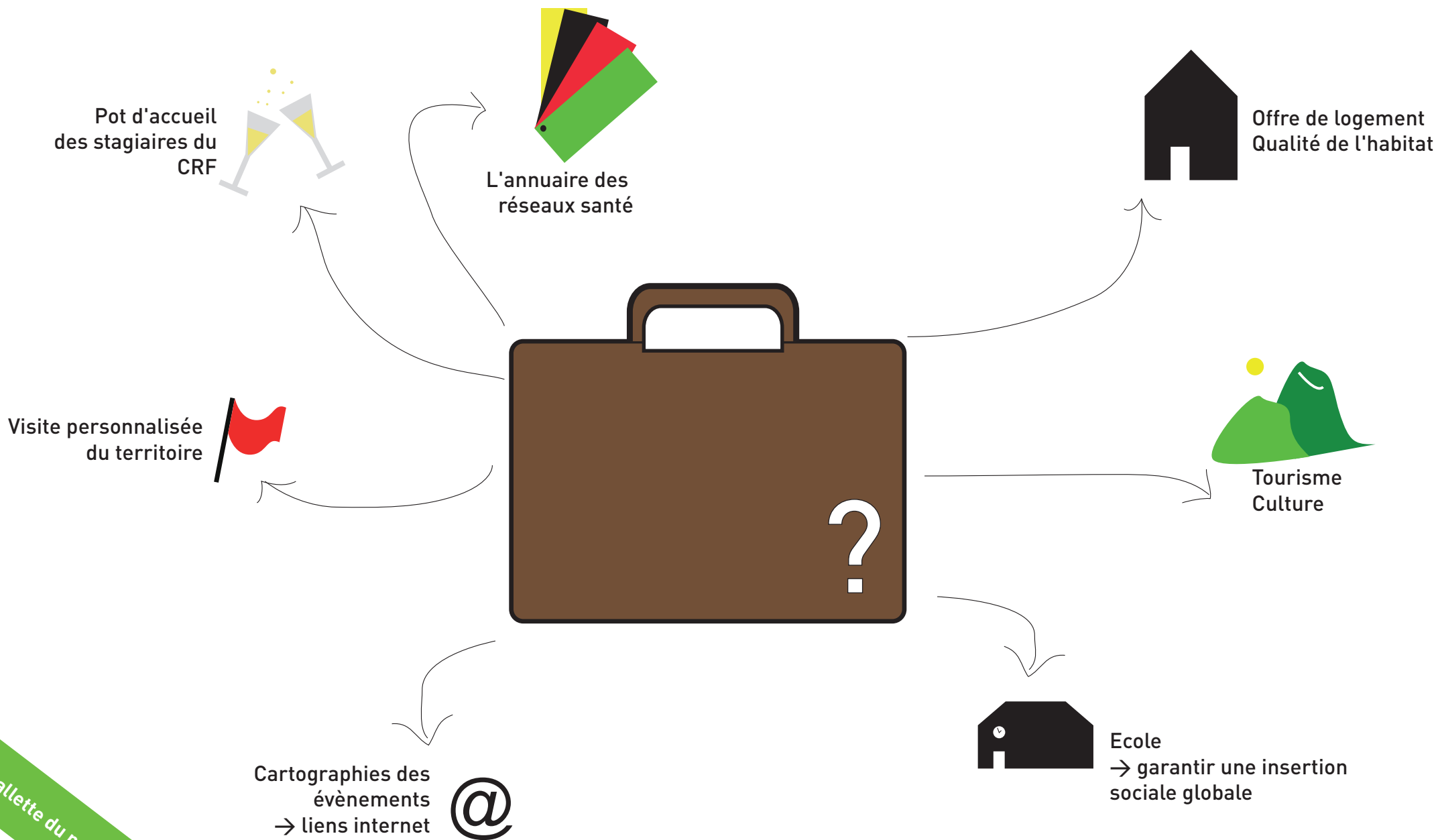

La mallette du nouveau médecin

Comment attirer les nouveaux médecins?
Ensuite, comment les garder?